

SATCAFE

Sistema de Alerta Temprana para la Roya del Café.

USUARIO APLICACIÓN: GUATEMALA



SATCAFE

Este proyecto busca fortalecer la capacidad técnica de los servicios fitosanitarios de los países receptores para la detección temprana de la roya del café y poder dar respuesta oportuna precisa a los productores de este cultivo

Roya del Cafeto

La Roya del Cafeto es la enfermedad más importante en nuestros cafetales. Esta es causada por el hongo *Hemileia vastatrix* el cual infecta las hojas del café. La infección por este hongo ocasiona la caída prematura de las hojas y, si además, hay ataques por insectos, mala fertilización y condiciones de crecimiento deficientes, los cafetos estarán en un continuo estrés y desbalance lo que afectará negativamente la producción.



**Informe generado
utilizando el Sistema
SATCAFE, auspiciado por
FAO**

Depto. de Vigilancia Epidemiológica,
Dirección de Sanidad Vegetal.

Infección de roya por variedades

2015

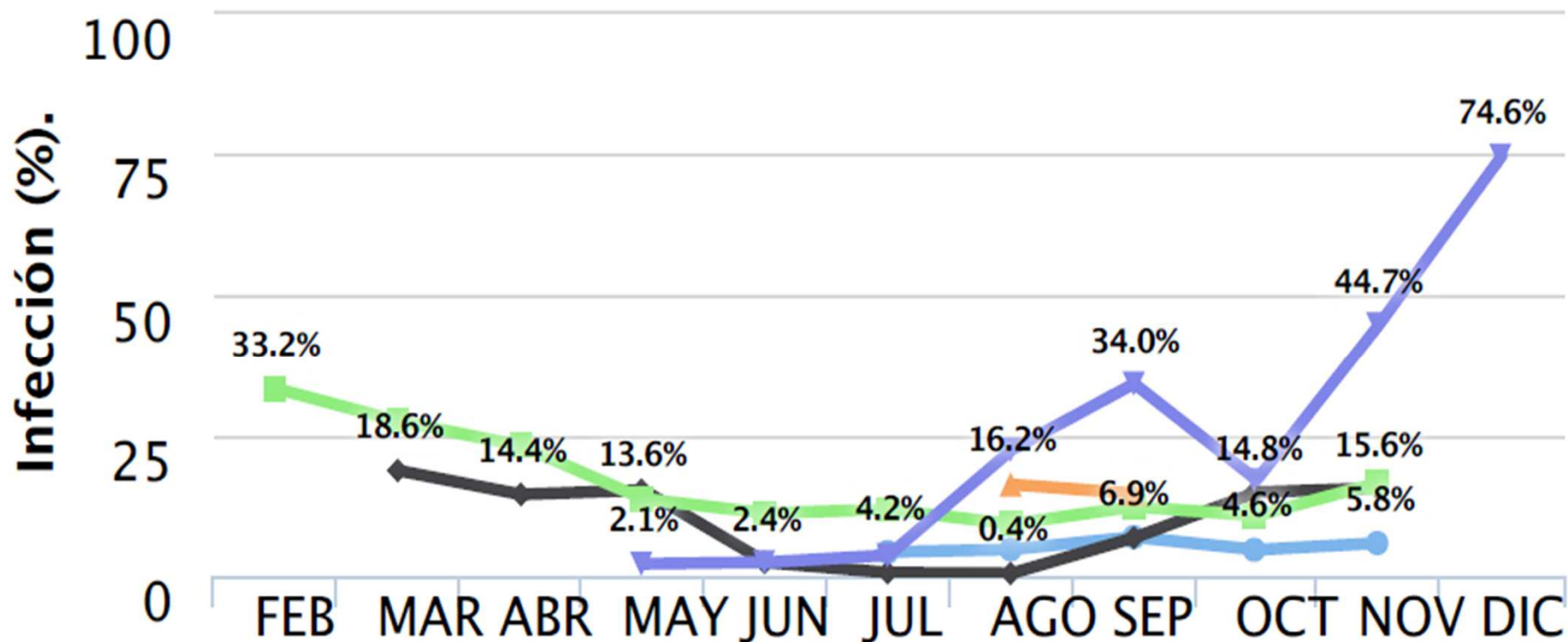

● BORBON ◆ CATUAI ■ CATURRA Y TIPICO ▲ MEZCLA
■ PACHE COMUN

Depto. de Vigilancia Epidemiológica,
Dirección de Sanidad Vegetal.

Incidencia de roya del café

Guatemala - 2015

Distribución de la incidencia
De roya del café en Guatemala.
Año 2015.

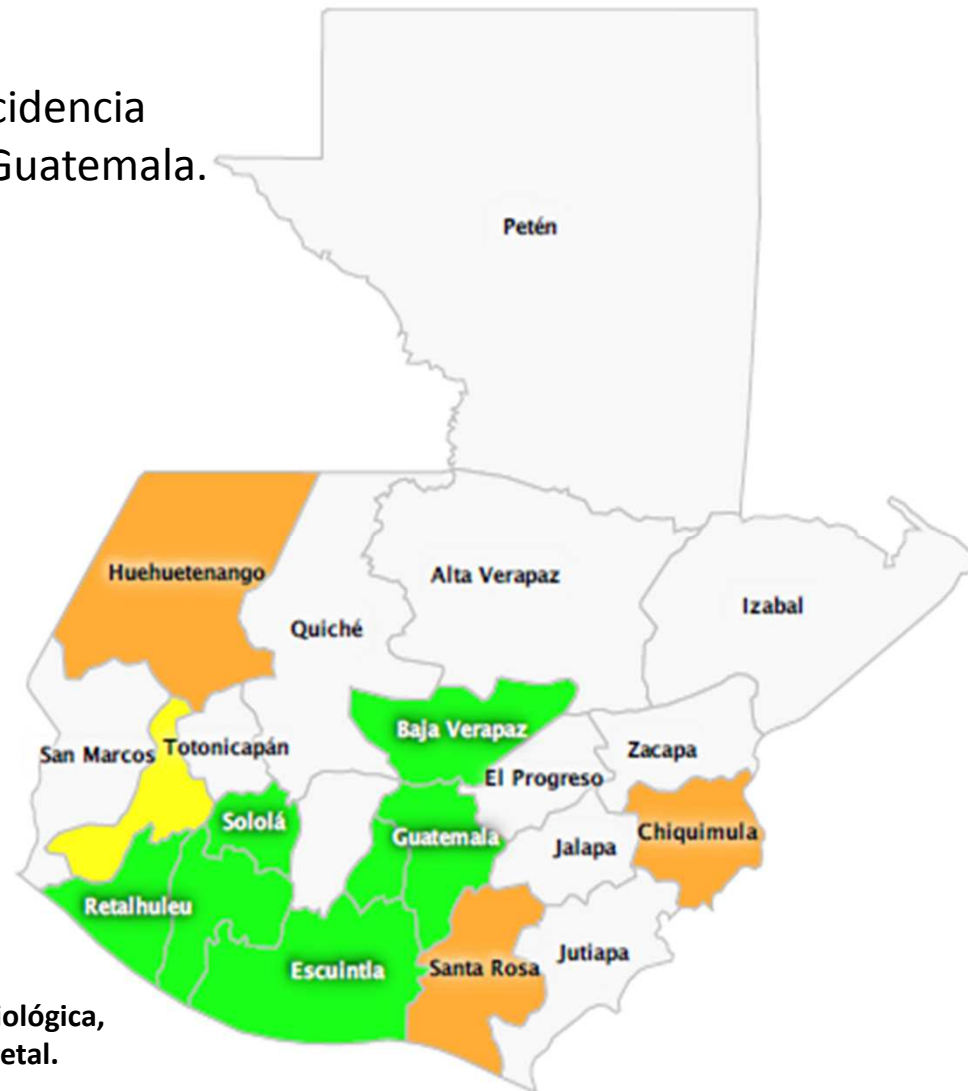

Depto. de Vigilancia Epidemiológica,
Dirección de Sanidad Vegetal.

0.00 - 10.00 10.00 - 20.00 20.00 - 30.00 30.00 - 100.00

Incidencia de roya del café

Guatemala - 2016

Distribución de la incidencia
De roya del café en Guatemala.
Año 2016.

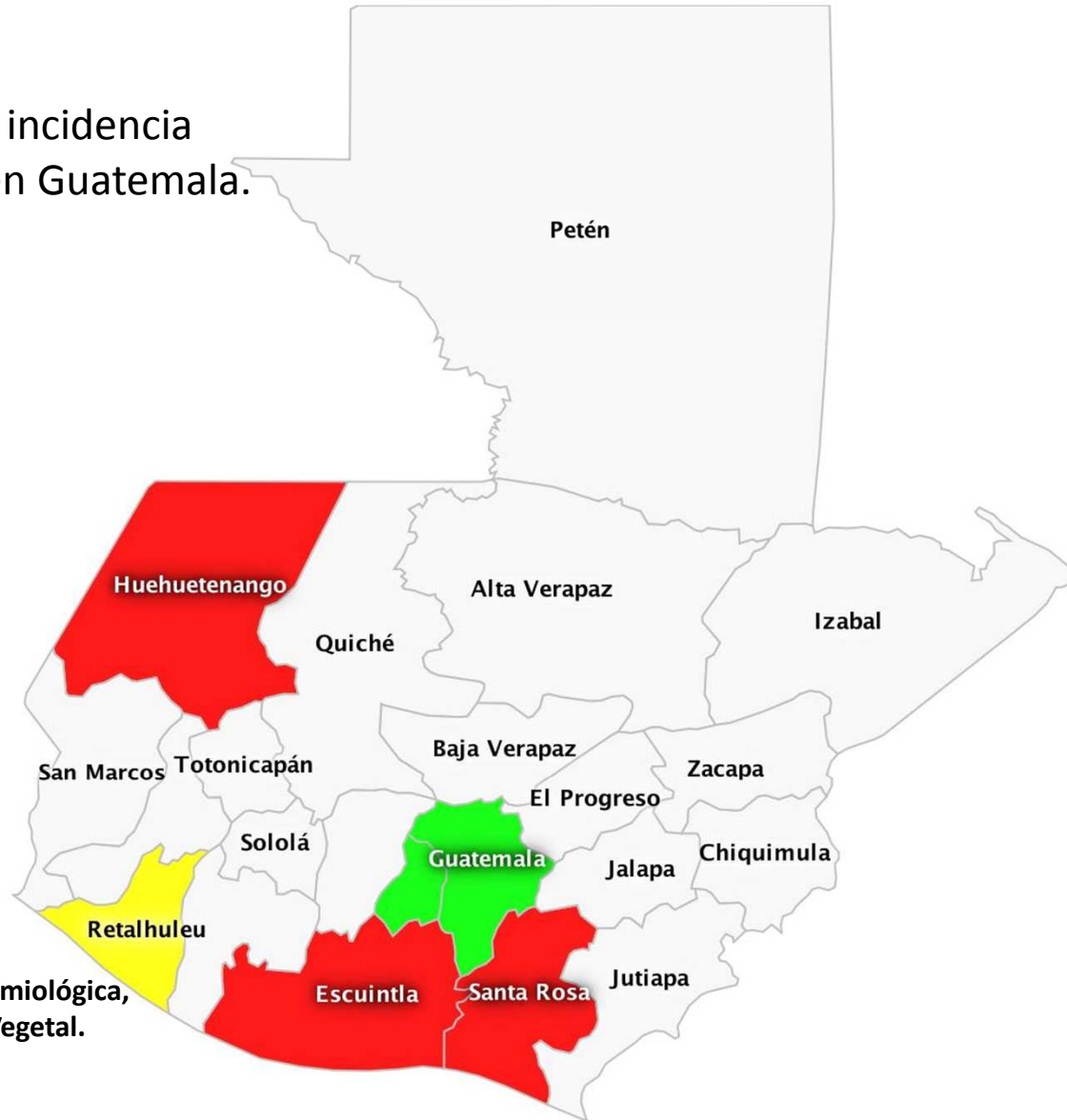

Depto. de Vigilancia Epidemiológica,
Dirección de Sanidad Vegetal.

0.00 - 10.00 10.00 - 20.00 20.00 - 30.00 30.00 - 100.00

Infección de roya por fenologías

2015

Depto. de Vigilancia Epidemiológica,
Dirección de Sanidad Vegetal.

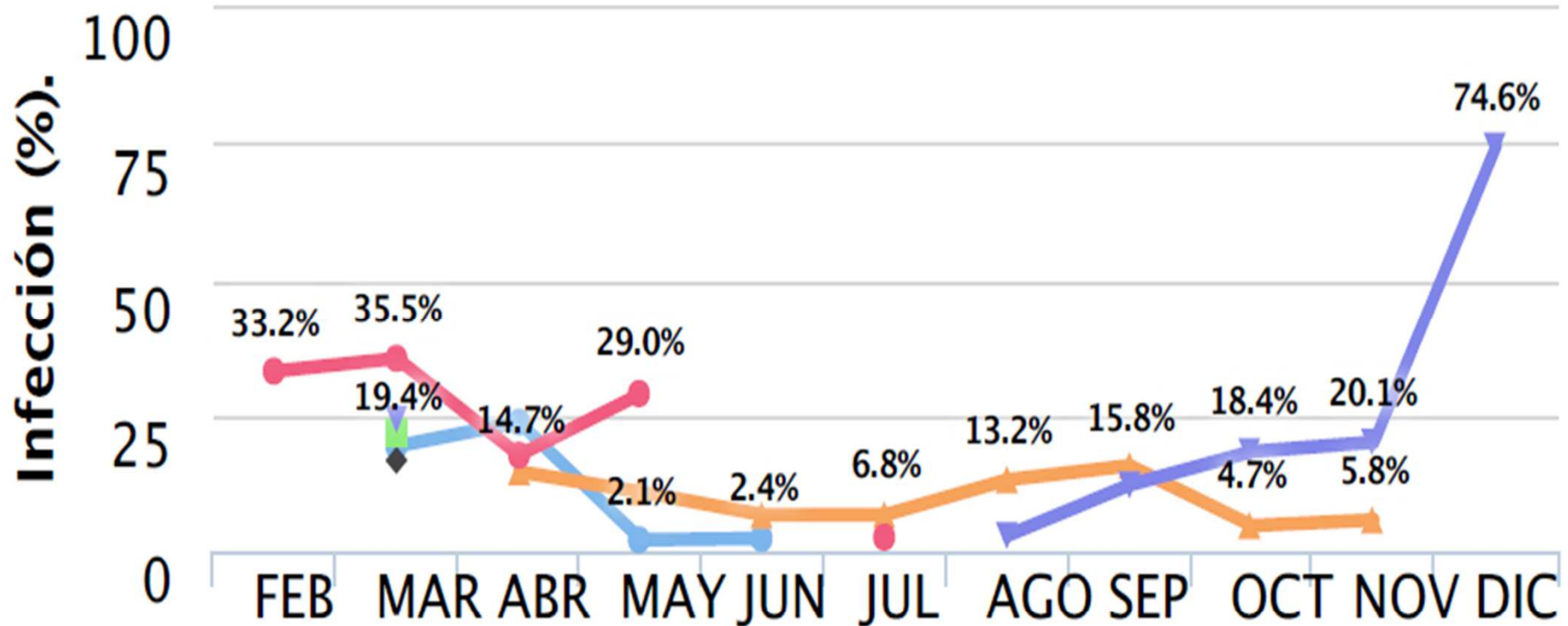

● Floración ◆ Floración Loca ▲ Floración Principal
▲ Llenado de frutos ◆ Maduración de frutos

COMPARACION POR AÑO DE INCIDENCIA EN HOJA ROYA DEL CAFE

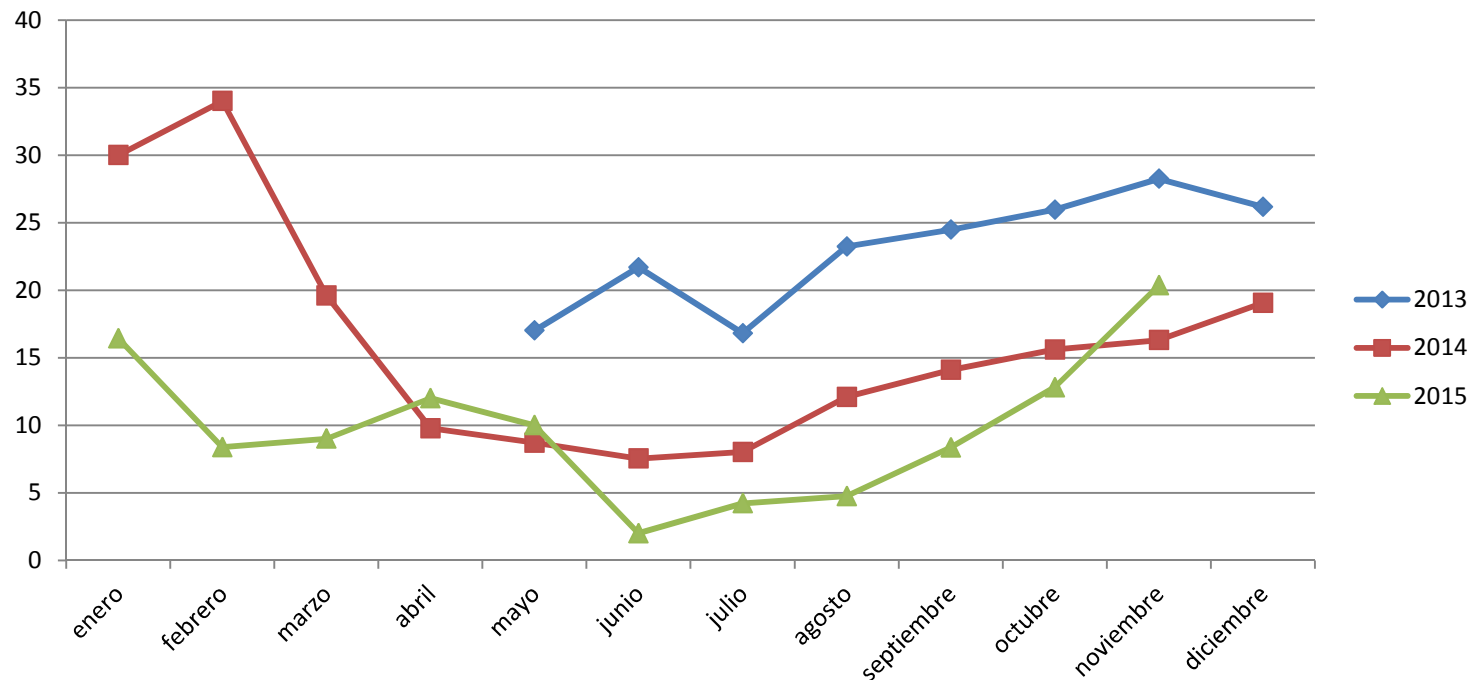

Fuente: año 2013 y 2014 generado por el Departamento de Vigilancia Epidemiológica de Sanidad Vegetal, año 2015 SATCAFE.

**Depto. de Vigilancia Epidemiológica,
Dirección de Sanidad Vegetal.**