# Historial de Prospección de *Huanlongbing* en el Terrotorio Nacional, 2022

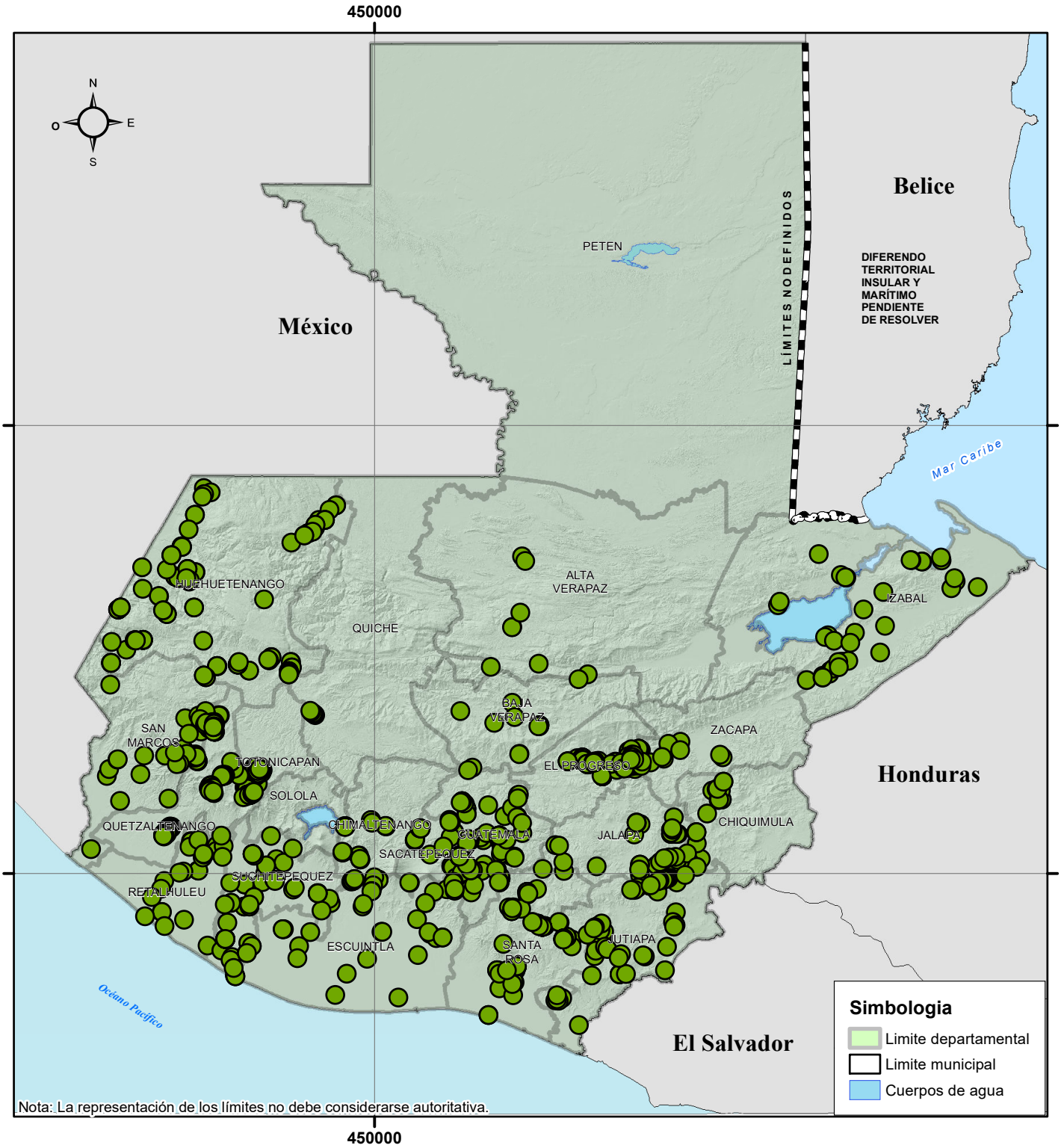


GOBIERNO DE GUATEMALA
MINISTERIO DE AGRICULTURA, GANADERÍA Y ALIMENTACIÓN

MAGA

**Elaborado por: Departamento de Vigilancia Epidemiológica, Dirección de Sanidad Vegetal y Viceministerio de Sanidad Agropecuaria y Regulaciones -VISAR- MAGA-**

0 1 2 4 6 8 Miles

**Mayo, 2023**

Proyección del mapa Transversal de Mercator -TM-
Cuadricula del Mapa Guatemala Transversal de Mercator -GTM-

**Leyenda**

HLB